

BASE CAMP



LEDESMA

**PROGRAMA DE INMERSIÓN
LINGÜÍSTICA**

**PLAZA SAN MARCOS 2, 1ºB, 24001 LEÓN
987 106 365**



**INFO@NUBRAEDUCACION.ES
WWW.NUBRA.ES**

Ledesma, Salamanca

BASE CAMP

NUBRA ofrece y organiza este proyecto de **inmersión lingüística** destinado a participantes de **8 a 17 años** que combina **actividades de aventura**, actividades **acuáticas** y **deporte** en la **naturaleza**, dinámicas lúdicas, **veladas**, y **juegos cooperativos**, entre otras. Todo ello con un **enfoque didáctico** y **centrado en la práctica de la lengua inglesa**.

Las actividades se desarrollan en grupos de 10 a 15 participantes.

El **Balneario de Baños de Ledesma** (Salamanca) cuenta con unas instalaciones totalmente equipadas para desarrollar este tipo de programas. Sito en un **entorno natural privilegiado**, está dotado de todas las comodidades de estancia para los alumnos y de espacios naturales.

Apartamentos de 4 a 6 participantes con **literas** y **baño integrado**, **piscina con toboganes**, **balneario con piscina interior**, campos y espacios polideportivos, **rutas medioambientales** y de orientación, lavandería, **cocina de elaboración propia** y **centro de atención médica**.



DESTINO: Ledesma, Salamanca

INSTALACIÓN: Balneario Baños de Ledesma

EDAD: De 8 a 17 años

PARTICIPANTES: Mínimo 20 y máximo 60

FECHAS: Del 28 de junio al 1 de agosto

La incorporación se realizará a lo largo de la mañana del primer día (11:30-13:30) y la salida después de la comida del último día (15:00-16:00)

¿QUÉ INCLUYE?

- Alojamiento y **pensión completa** (desde la comida del día de llegada, hasta la comida del día de salida).
- Actividades de **aventura**, deportivas y de **educación ambiental**.
- **Trekking** y/o rutas en **bicicleta**.
- **Spa**, piscina con toboganes y **piraguas**.
- Visita cultural a **Salamanca**.
- **Rápel**, orientación y supervivencia, **tiro con arco**, juegos y dinámicas, y **veladas nocturnas**.
- **Coordinador** y **monitores bilingües**.
- Material específico para el programa.
- **Seguros** de responsabilidad civil y accidentes.

**El programa NO INCLUYE transporte hasta la instalación.*



Posibilidad de campamento **sin pernocta (de 10.00 a 20.00)*

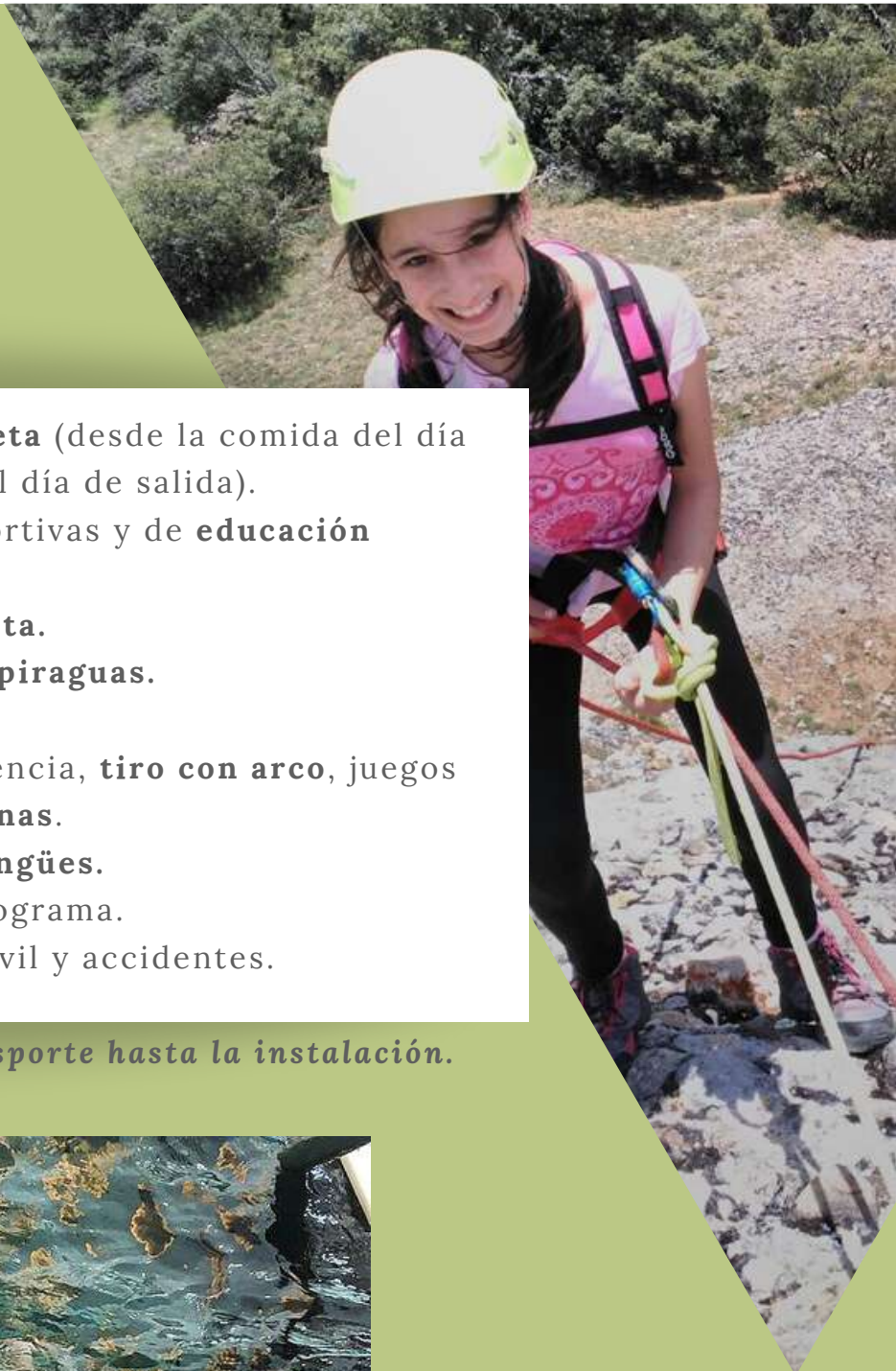

EL DÍA A DÍA...

7 DÍAS

6 NOCHES

**Sujetos a cambios según número y edad de alumnos y meteorología*

LEDESMA

7 días / 6 noches

Time	FIRST DAY	SECOND DAY	THIRD DAY	FOURTH DAY	FIFTH DAY	SIXTH DAY	SEVENTH DAY
8.30	NUBRA welcomes you to Ledesma!	WAKE UP!					
9.00		BREAKFAST TIME					
10.00		Orienteering	Archery	Trekking Kayak Museum	Zipline	Visit Salamanca	Gymkana
12.00	Workshop	Bikes	International sports		B-by game		
14.00	LUNCH TIME		Dragon Ball	Alternative sports	Swimming pool	Swimming pool	Bye bye friends! See you soon!
16.00	HELLO Welcome Games	Water Missiles					
SNACK	Spa	Swimming pool	Spa	Swimming pool	Spa	Swimming pool	
18.00	TAKE A SHOWER						
20.00	DINNER TIME						
22.00	Capture the flag	Pi Count	Stratego	Hide & Seek	Talent Show	Chinese Laundry	
23.00	Daily feedback & SLEEPING TIME						

TARIFAS

SOCIOS MONTEPIÓ

- PROGRAMA SEMANAL 7 días/6 noches desde **295€**
- PROGRAMA SIN PERNOCTA 7 días/6 noches desde **105€**
- PROGRAMA QUINCENAL 14 días/13 noches desde **570€**

PÚBLICO EN GENERAL

- PROGRAMA SEMANAL 7 días/6 noches desde **395€**
- PROGRAMA SIN PERNOCTA 7 días/6 noches desde **155€**
- PROGRAMA QUINCENAL 14 días/13 noches desde **760€**